

# COMMENT UTILISER MON MANUEL ?

## #5 - CRÉER DES GROUPES D'ÉLÈVES

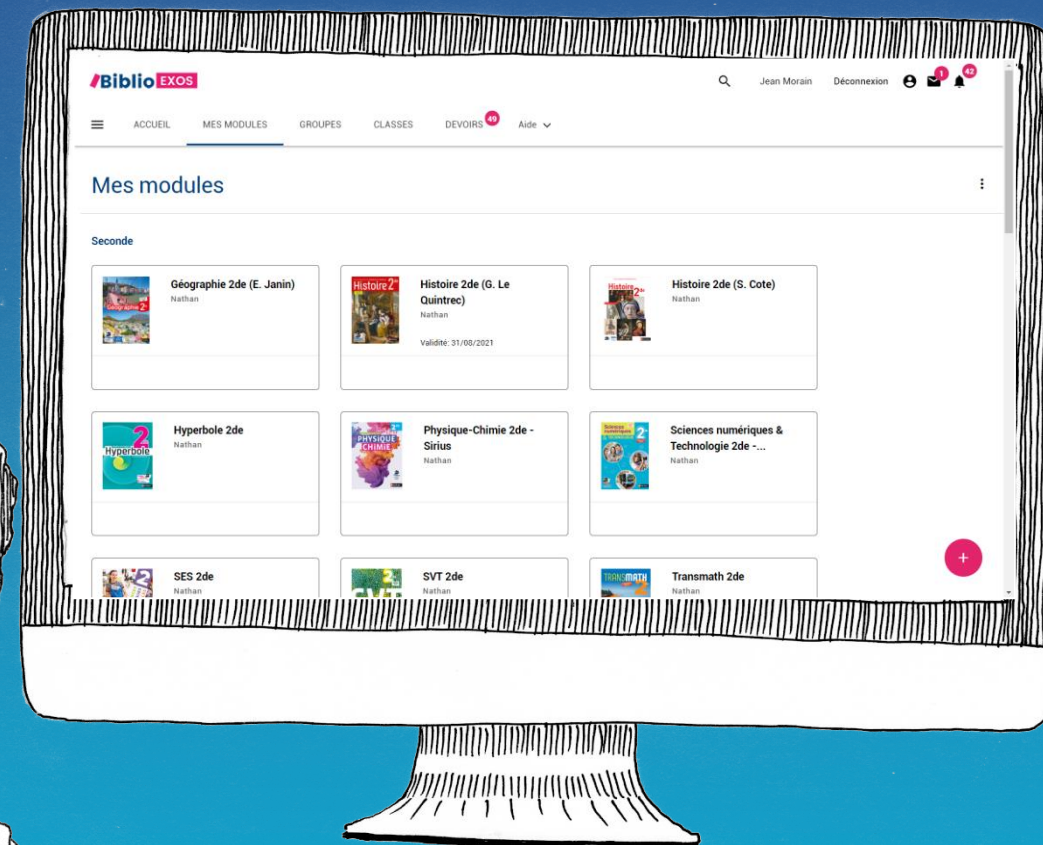
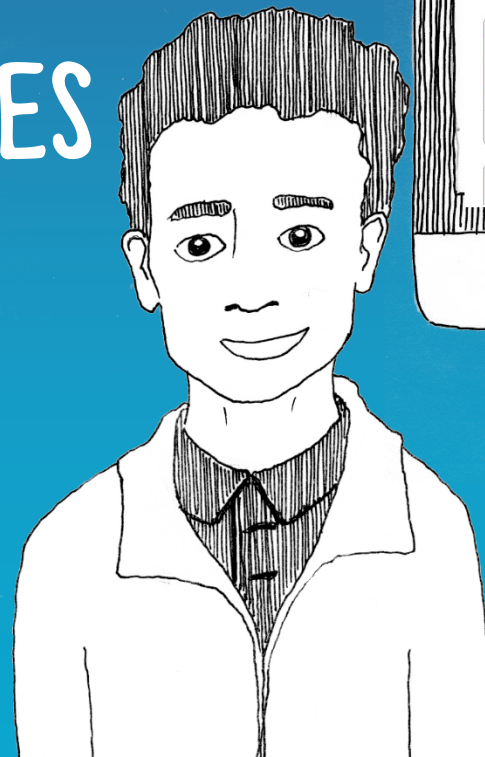

# BIBLIO EXOS, des fonctionnalités pour animer votre classe et suivre vos élèves

Personnaliser son organisation avec la création de groupes au sein d'une classe.

Suivre les résultats et les progressions des élèves.

Attribuer des exercices et des devoirs à réaliser en classe ou à la maison.

Échanger et partager avec les élèves grâce à la messagerie et au chat Biblio Exos

Être averti en temps réel d'un évènement comme lorsqu'un devoir est rendu par un élève.

Accéder aux contenus pour animer la classe en temps réel via un tableau interactif ou un vidéoprojecteur.

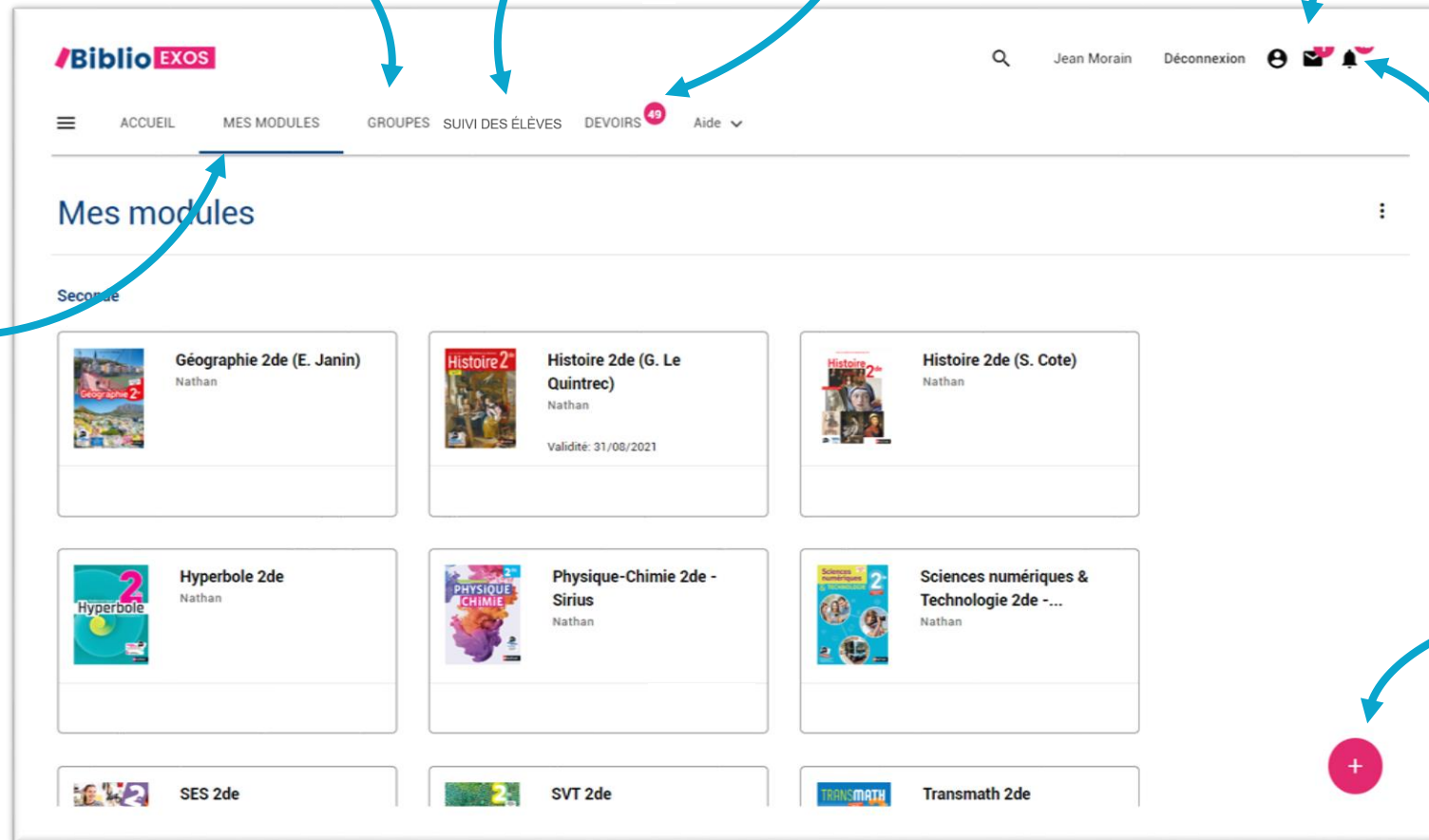

Personnaliser les cours et préparer des séances avec les contenus proposées et/ou des documents personnels.

## COMMENT CRÉER DES GROUPES D'ÉLÈVES ?

Créez, composez, modifiez le ou les groupe(s) constitué(s) à votre guise.

### **Pour quoi faire?**

- Préparer et organiser des séances de travail personnalisées et différenciées.
- Gagner du temps :
  - ✓ Utile pour assigner un devoir directement au(x) groupe(s) souhaité(s).
  - ✓ Pratique pour envoyer un mail grâce à la messagerie ou commencer une conversation sur le chat.

Il suffit de sélectionner le ou les groupe(s) déjà constitué(s).

# COMMENT CRÉER DES GROUPES D'ÉLÈVES ?

Deux méthodes de création de groupes sont possibles.

1

Une fois sur la plateforme Biblio Exos, rendez-vous sur le menu GROUPES.

2

Partagez un [code d'accès](#) à vos élèves

OU

2

Envoyez une [invitation](#) aux élèves puis créez vos groupes

Par défaut vos listes d'élèves ou de groupes sont vides.

La différence entre un devoir et une évaluation se fera dans le paramétrage des options lors de la création.

# COMMENT CRÉER DES GROUPES D'ÉLÈVES ? – PARTAGE D'UN CODE D'ACCÈS

3

Saisissez le nom du groupe à créer

#	Nom	Nombre d'élèves	Code	Options
1	Groupe 1	0	A73KHR89	COURS DEVOIRS ...

Callout 3 points to the 'Groupe 1' text in the table. Callout 4 points to the 'CRÉER LE GROUPE' button. Callout 5 points to the 'Code' column in the table.

4

Validez la création du groupe

5

Retrouvez dans le tableau le code à communiquer à vos élèves

# COMMENT CRÉER DES GROUPES D'ÉLÈVES ? – PARTAGE D'UN CODE D'ACCÈS

6

Vos élèves renseignent le code communiqué et cliquent sur « Rejoindre le groupe »

Biblio EXOS

ACCUEIL MES MODULES GROUPES DEVOIRS Aide

Groupes

MES ENSEIGNANTS INVITATIONS

A73KHR89 REJOINDRE LE GROUPE

#	Identifiant	Nom	Prénom	Options
1	profdevnum	Benoit	Paruis	

Vous avez rejoint la classe de votre professeur

7

Votre identifiant apparaît dans leur liste « Mes enseignants »

Vue interface élève

# COMMENT CRÉER DES GROUPES D'ÉLÈVES ? – PARTAGE D'UN CODE D'ACCÈS

#	Nom	Nombre d'élèves	Code	Options
1	Groupe 1	1	A73KHR89	COURS DEVOIRS ...

A dashed green arrow points from the 'Nombre d'élèves' cell to a callout box.

Vue interface enseignant

Au fur et à mesure de l'activation du code par les élèves, le nombre d'élèves du groupe se met à jour.

#	Nom	Prénom	Identifiant	FILTRE
1	Paul	Dufor	elvdevnum1	...

A dashed green arrow points from a callout box to the student list.

Vue interface enseignant

La liste de vos élèves se complète également au fur et à mesure des activations de vos élèves.

# COMMENT CRÉER DES GROUPES D'ÉLÈVES ? – INVITATIONS

3

Saisissez l'identifiant de l'élève à inviter

#	Nom	Identifiant	Date d'envoi de l'invitation	Statut	Options
1	Marchand Julie	elvdevnum2	16/12/2020	En attente	...

At the bottom of the page, a green notification box states: 'L'invitation pour l'élève elvdevnum2 a été envoyée.' with a close button (X).

4

Validez l'invitation

5

L'invitation et son statut s'affiche

# COMMENT CRÉER DES GROUPES D'ÉLÈVES ? – INVITATIONS

L'élève est notifiée d'une action dans le menu GROUPES

#	Nom	Identifiant	Date de la demande	Options
1	Paruis Benoit	profdevnum	16/12/2020	...

Below the table, there is a dropdown menu with 'Accepter' and 'Ignorer' options. To the right of the dropdown is a blue circle with the number '4' and the text 'L'élève accepte l'invitation'. Below the dropdown is a form to 'Inviter un ou des enseignant(s)' with a text input field containing the placeholder 'Merci de saisir l'identifiant, le prénom et le nom.' and an 'INVITER L'ENSEIGNANT' button. At the bottom, there is another table with columns: '#', 'Nom', 'Identifiant', 'Date d'envoi de l'invitation', 'Statut', and 'Options'. Below this table is a note: 'Vous pouvez envoyer ici des invitations à vos enseignants. [En savoir plus](#)'.

Vue interface élève

# COMMENT CRÉER DES GROUPES D'ÉLÈVES ? – INVITATIONS

Inviter un ou des élève(s)

Merci de saisir l'identifiant, le prénom et le nom.

INVITER L'ÉLÈVE

#	Nom	Identifiant	Date d'envoi de l'invitation	Statut	Options
1	Marchand Julie	elvdevnum2	16/12/2020	Accepté	...

Vue interface enseignant

Après acceptation de l'élève, le statut de votre invitation se met jour.

Groupes

#	Nom	Prénom	Identifiant	FILTRER
1	Julie	Marchand	elvdevnum2	...
2	Paul	Dufor	elvdevnum1	...

Vue interface enseignant

La liste de vos élèves se complète également au fur et à mesure des acceptations de vos élèves.

